



CONTRATO 1407 DE 2013
(VILLAVICENCIO - META)

OBJETO:
Estudios y diseños para el reconocimiento de la sede Barcelona y San Antonio, Plan de implantación, estudios y diseños de la sede San Antonio.

CONTRATISTA:
U.T. Barcelona Creativa

REPRESENTANTE LEGAL:
ARQ. NELLA SORAYA CAMACHO
NIT: 90066708

RE:
UNIVERSIDAD DE LOS LLANOS
RECTOR: OSCAR DOMINGUEZ GONZALEZ
C.C. 11394007

AUTORIZADO:
NELLA SORAYA CAMACHO PEREZ
C.C. 40411299

ARQUITECTO RESPONSABLE:
ARQ. NELLA SORAYA CAMACHO
M.P. A25292002-4041 1299

VISTO BUENO INTERVENTORIA:
HECTOR FERNANDO GARCIA:
C.C. 86054553

VISTO BUENO SUPERVISOR:
JOHAN EMERSON HERRANZ:
C.C. 86054822

OBSERVACIONES	FECHA

NOTA:
Este documento y toda su información, conceptos, diseños y notas contenidas en él son propiedad intelectual del arquitecto. Por lo tanto no pueden ser copiadas o reproducidas sin su consentimiento escrito. El arquitecto no se hace responsable por la ejecución de la obra, solo se hace responsable por la información contenida en los planos.

PROFESIONALES COLABORADORES:
ARQ. LUIS ENRIQUE PEREZ
ARQ. LUIS SIATOYA M.
ARQ. ANDREA AYALA

UNIVERSIDAD DE LOS LLANOS	PROYECTO
***** NOMBRE DEL DISEÑO FECHA DEL DISEÑO PROYECTO CORTE INICIAL CORTE MASEL, ING. ARQUITECTONICO	PROYECTO: RECONOCIMIENTO EXISTENCIA EDIFICACION E-01 DA VINCI UNIVERSIDAD DE LOS LLANOS SEDE BARCELONA

CONTENIDO:
PLANTA CUBIERTAS
CORTE A-A

ESCALA:
1: 75

FECHA:
AGOSTO DE 2014

ARCHIVO:
AR01- LEVANTAMIENTO DA VINCI. DWG

PLANO ARQUITECTONICO:
03
DE **04**

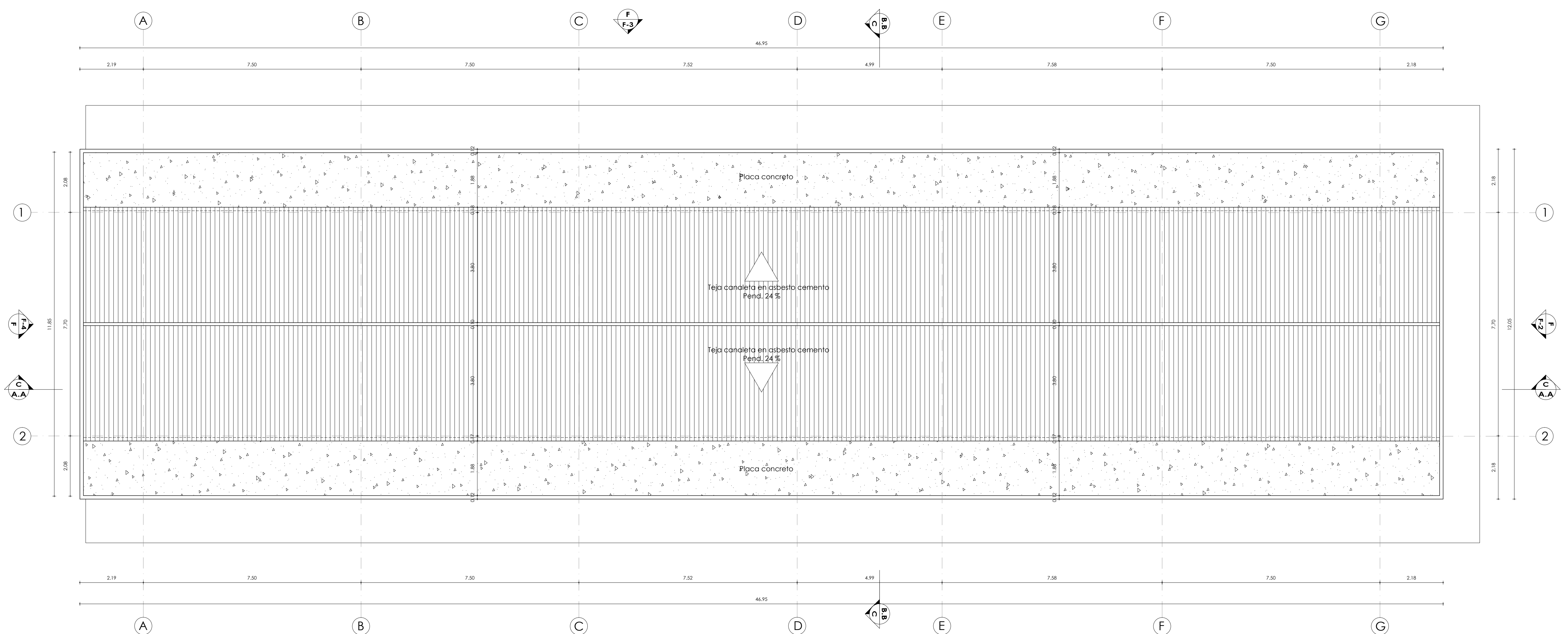

PLANTA ARQUITECTONICA CUBIERTAS
ESC 1:75

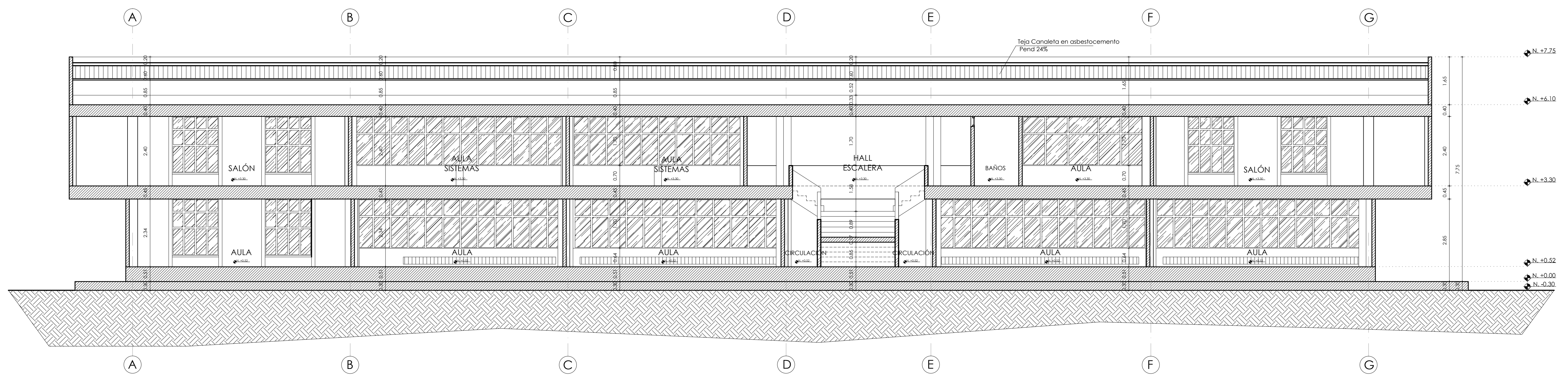

CORTE A-A
ESC 1:75

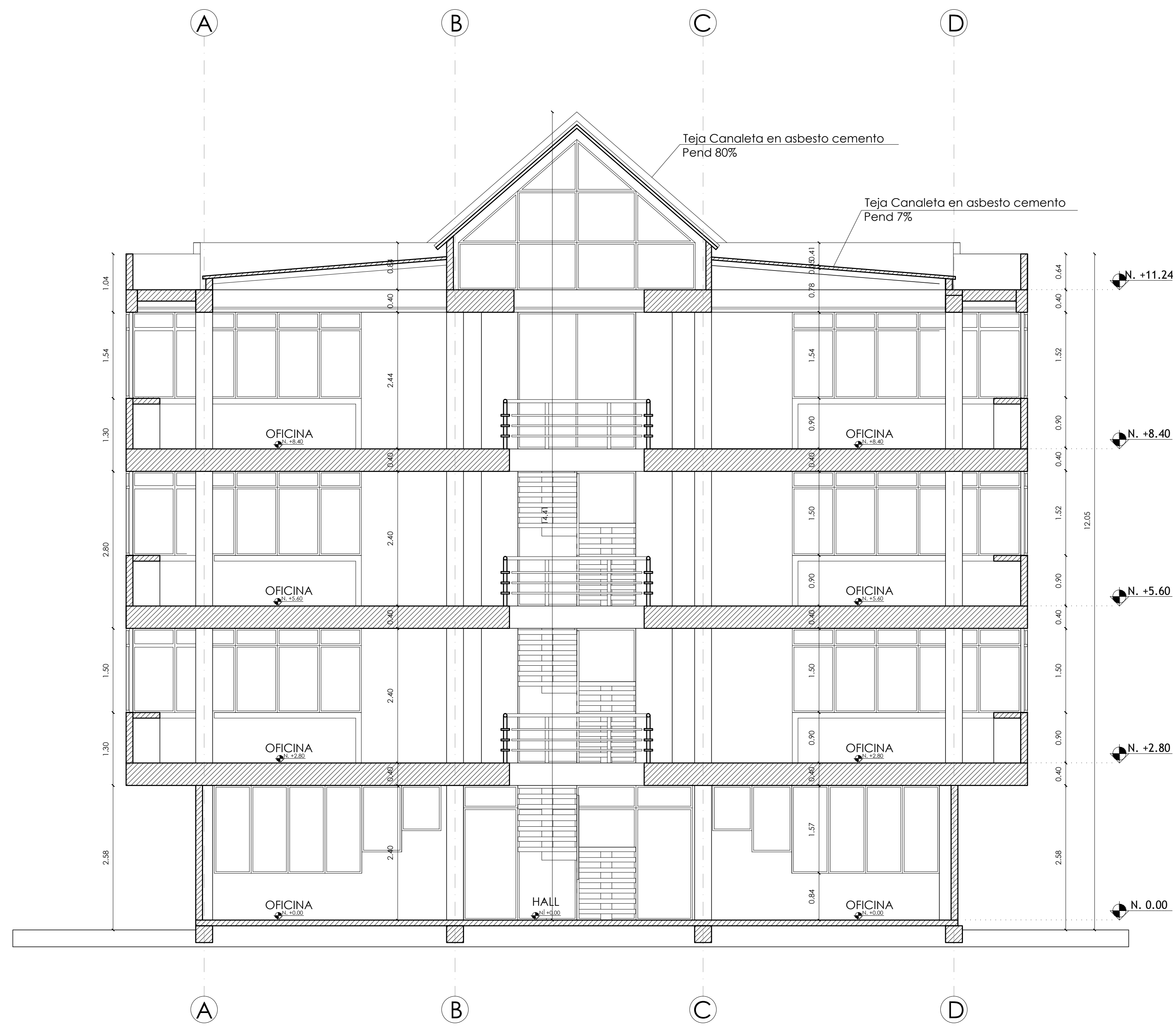

CORTE A-A
ESC 1:50

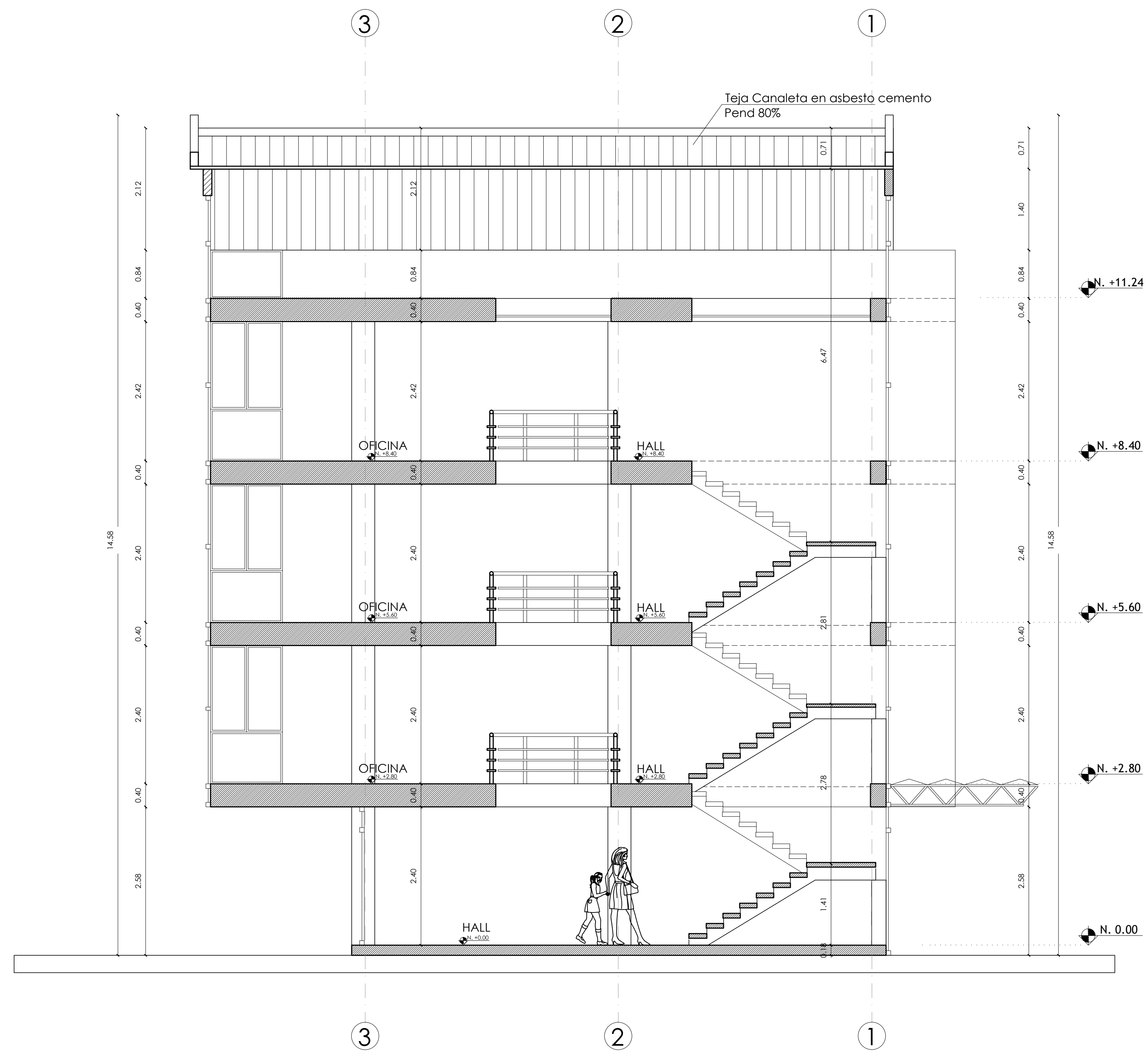

CORTE B-B
ESC 1:50



CONTRATO 1407 DE 2013
(VILLAVICENCIO - META)

OBJETO:
Estudios y diseños para el reconocimiento de la sede Barcelona y San Antonio, Plan de implantación, estudios y diseños de la sede San Antonio.

CONTRATISTA:
U.T. Barcelona Creativa

REPRESENTANTE LEGAL:
ARQ. NELLA SORAYA CAMACHO
NIT: 900666708

RL:
UNIVERSIDAD DE LOS LLANOS
RECTOR: OSCAR DOMINGUES GONZALEZ
C.C. 11384007

AUTORIZADO:
NELLA SORAYA CAMACHO PEREZ
C.C. 40411299

ARQUITECTO RESPONSABLE:
ARQ. NELLA SORAYA CAMACHO
M.P. A25292002-4041 1299

VISTO BUENO INTERVENTORIA:
HECTOR FERNANDO GARCIA:
C.C. 86054503

VISTO BUENO SUPERVISOR:
JULIAN EMERSON HERRAN:
C.C. 86054622

OBSERVACIONES	FECHA

NOTA:
Este documento y toda su información, conceptos, diseños y notas contenidas en él son propiedad intelectual del arquitecto. Por lo tanto no podrán ser copiadas o reproducidas sin su consentimiento escrito. El arquitecto no se hace responsable por la ejecución de la obra, solo se hace responsable por la información contenida en los planos.

PROFESIONALES COLABORADORES:
ARQ. LUIS ENRIQUE PEREZ
ARQ. LUIS SIATOYA M.

AUXILIARES:
PAOLO PLAZAS

UNIDAD DE OPERACION	NOMBRE DEL DISEÑO

PROYECTO:
RECONOCIMIENTO EXISTENCIA EDIFICACION
E-03 CIENCIAS BÁSICAS
UNIVERSIDAD DE LOS LLANOS
SEDE BARCELONA

CONTENIDO:
CORTE A-A
CORTE B-B

ESCALA:
1: 50

FECHA:
AGOSTO DE 2014

ARCHIVO:
AROS- LEVANTAMIENTO CIENCIAS BASICAS.DWG

PLANO ARQUITECTONICO:
06
DE **06**

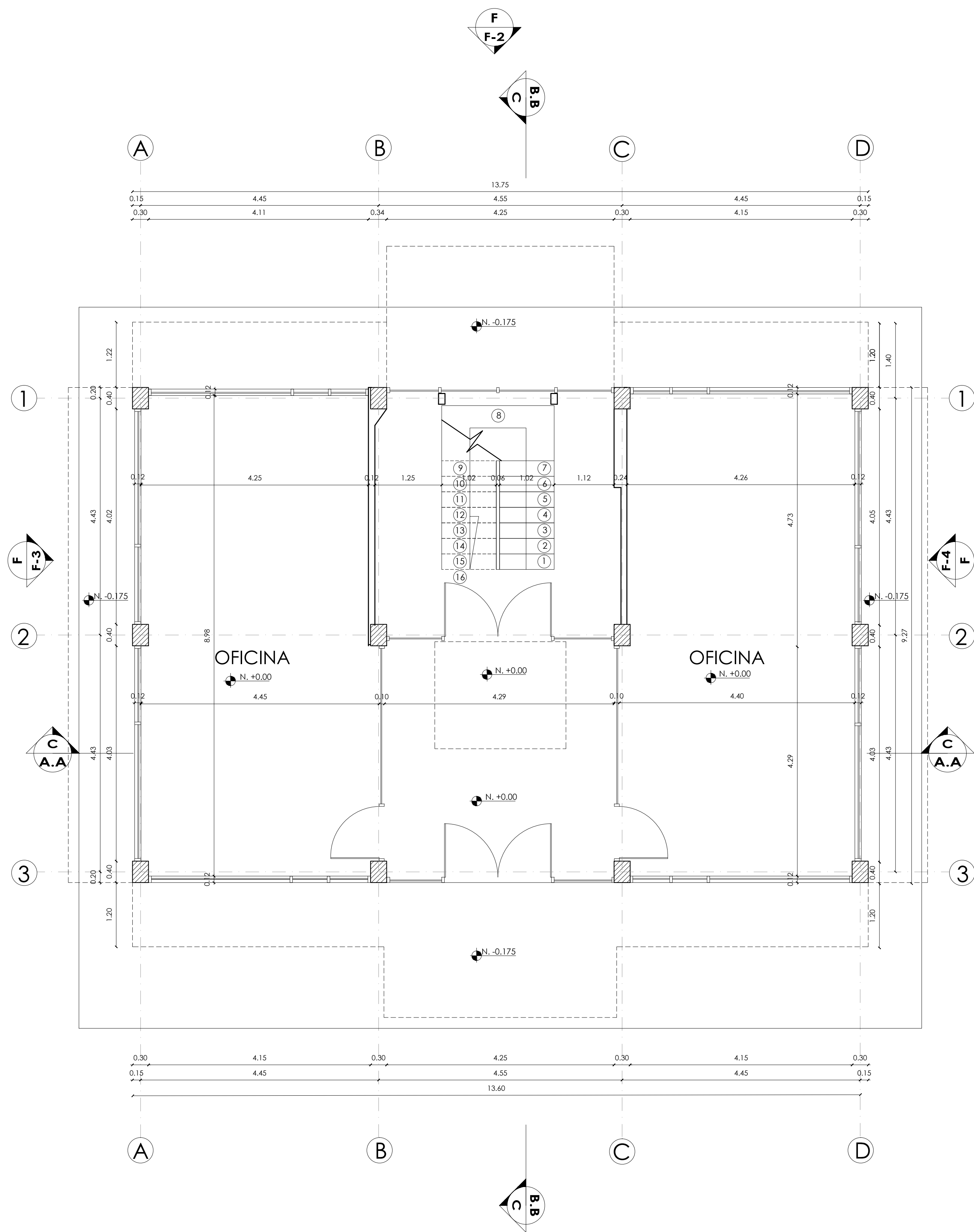

PLANTA PRIMER PISO
ESC 1:50

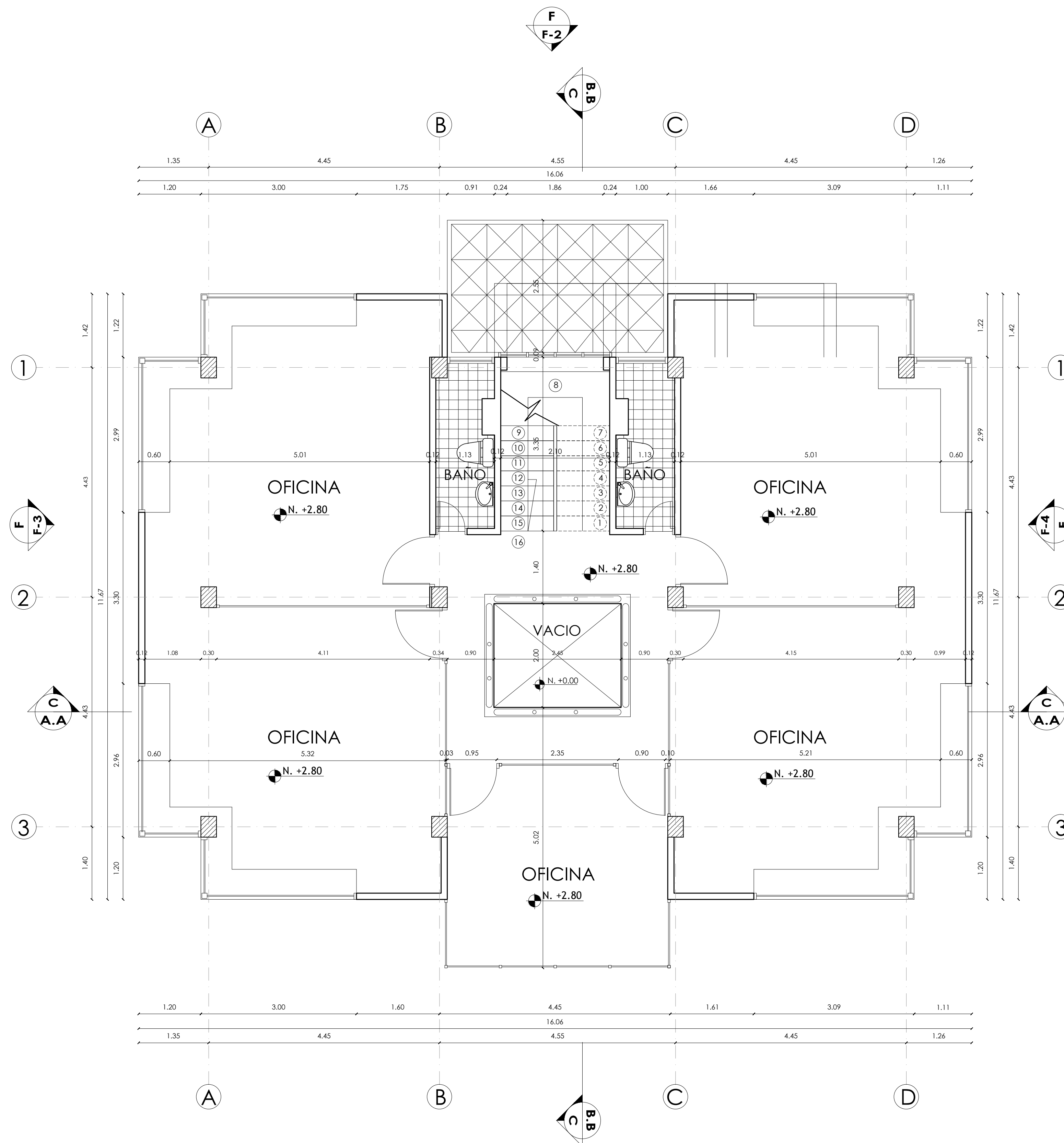

PLANTA SEGUNDO PISO
ESC 1:50



CONTRATO 1407 DE 2013
(VILLAVICENCIO - META)

OBJETO:
Estudios y diseños para el reconocimiento de la sede Barcelona y San Antonio, Plan de implantación, estudios y diseños de la sede San Antonio.

CONTRATISTA:

U.T.
Barcelona Creativa

REPRESENTANTE LEGAL:

ARQ. NELLA SORAYA CAMACHO
NIT: 900666708

RL:

UNIVERSIDAD DE LOS LLANOS
RECTOR: OSCAR DOMINGUEZ GONZALEZ
C.C. 11384007

AUTORIZADO:

NELLA SORAYA CAMACHO PEREZ
C.C. 40411299

ARQUITECTO RESPONSABLE:



ARQ. NELLA SORAYA CAMACHO
M.P. A25292002-4041 1299

VISTO BUENO INTERVENTORIA:

HECTOR FERNANDO GARCIA:
C.C. 86054503

VISTO BUENO SUPERVISOR:

JOHAN EMERSON HERRAN:
C.C. 86054622

OBSERVACIONES	FECHA

NOTA:

Este documento y toda su información, conceptos, diseños y notas contenidas en él son propiedad intelectual del arquitecto. Por lo tanto no podrán ser copiadas o reproducidas sin su consentimiento escrito. El arquitecto no se hace responsable por la ejecución de la obra, solo se hace responsable por la información contenida en los planos.

PROFESIONALES COLABORADORES

ARQ. LUIS ENRIQUE PEREZ
ARQ. LUIS SIATOYA M.

AUXILIARES

PAOLO PLAZAS

UNIDAD DE VERIFICACION	FECHA DE VERIFICACION	NOMBRE DEL DISEÑO

PROYECTO:

RECONOCIMIENTO EXISTENCIA EDIFICACION
E-03 CIENCIAS BÁSICAS
UNIVERSIDAD DE LOS LLANOS
SEDE BARCELONA

CONTENIDO:

PLANTA PRIMER PISO
PLANTA SEGUNDO PISO

ESCALA:

1: 50

FECHA:

AGOSTO DE 2014

ARCHIVO:

AROS- LEVANTAMIENTO CIENCIAS BASICAS.DWG

PLANO ARQUITECTONICO:

02
DE **06**

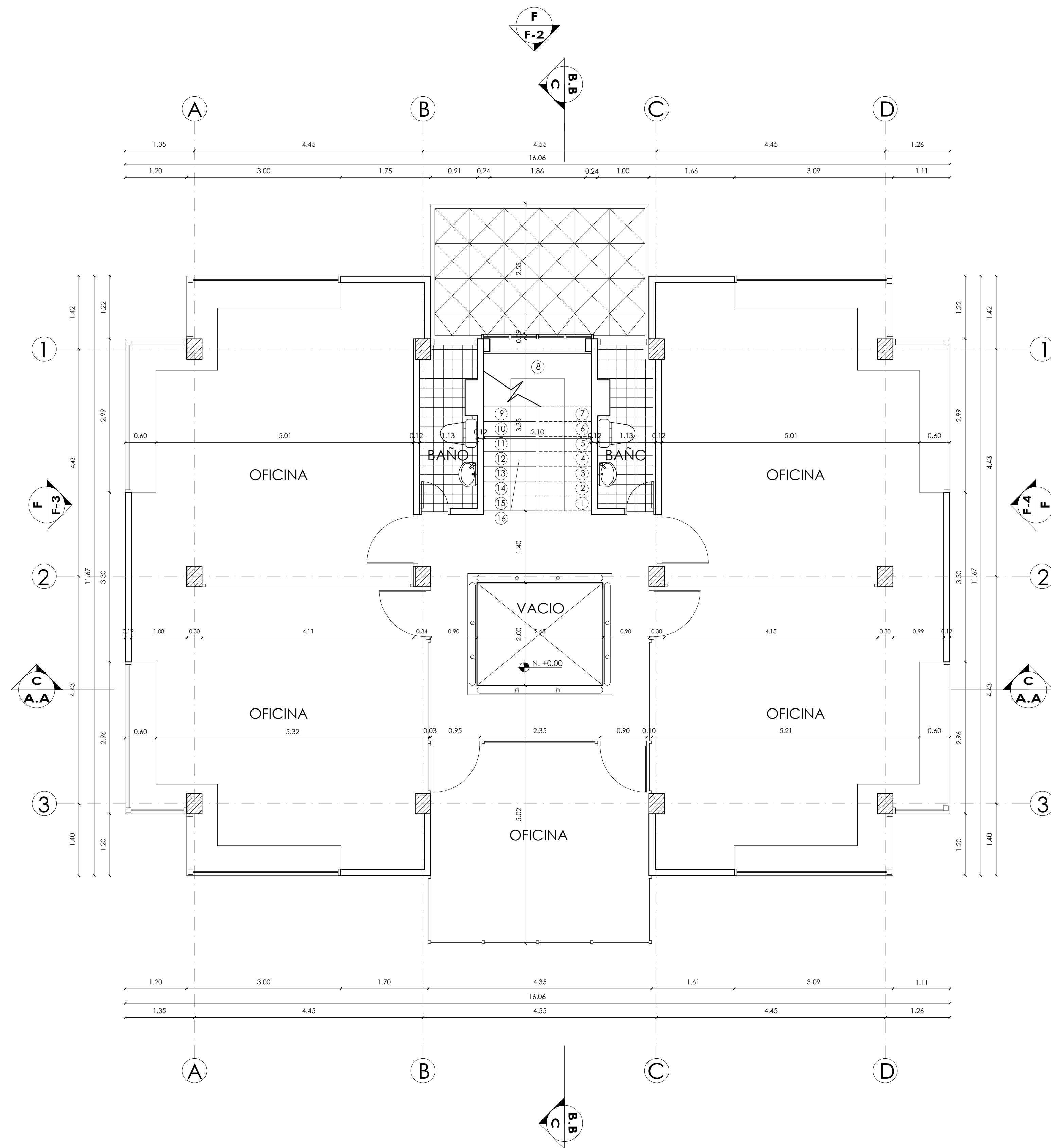

PLANTA TERCER Y CUARTO PISO
ESC 1:50

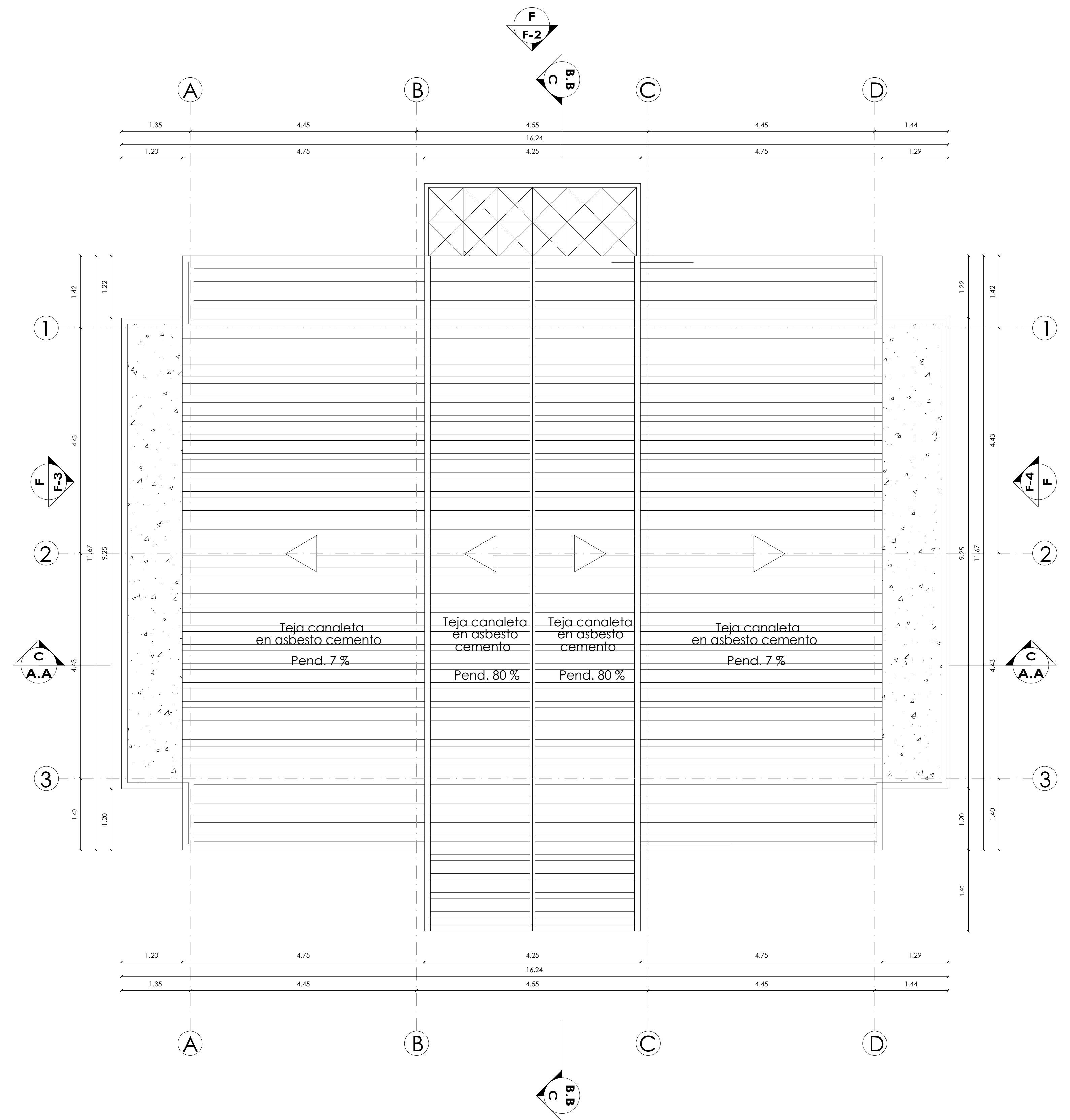

PLANTA CUBIERTA
ESC 1:50



CONTRATO 1407 DE 2013
(VILLAVICENCIO - META)

OBJETO:
Estudios y diseños para el reconocimiento de la sede Barcelona y San Antonio, Plan de implantación, estudios y diseños de la sede San Antonio.

CONTRATISTA:
U.T. Barcelona Creativa

REPRESENTANTE LEGAL:
ARQ. NELLA SORAYA CAMACHO
NIT: 900666708

RL:
UNIVERSIDAD DE LOS LLANOS
RECTOR: OSCAR DOMINGUEZ GONZALEZ
C.C. 11384007

AUTORIZADO:
NELLA SORAYA CAMACHO PEREZ
C.C. 40411299

ARQUITECTO RESPONSABLE:
ARQ. NELLA SORAYA CAMACHO
M.P. A25292002-4041 1299

VISTO BUENO INTERVENTORIA:
HECTOR FERNANDO GARCIA:
C.C. 86054503

VISTO BUENO SUPERVISOR:
JULIAN EMERSON HERRAN:
C.C. 86054622

OBSERVACIONES	FECHA

NOTA:
Este documento y toda su información, conceptos, diseños y notas contenidas en él son propiedad intelectual del arquitecto. Por lo tanto no podrán ser copiadas o reproducidas sin su consentimiento escrito. El arquitecto no se hace responsable por la ejecución de la obra, solo se hace responsable por la información contenida en los planos.

PROFESIONALES COLABORADORES
ARQ. LUIS ENRIQUE PEREZ
ARQ. LUIS SIATOYA M.

AUXILIARES
PAOLO PLAZAS

NOMBRE DEL DISEÑO	FECHA DEL DISEÑO

PROYECTO:
RECONOCIMIENTO EXISTENCIA EDIFICACION
E-03 CIENCIAS BÁSICAS
UNIVERSIDAD DE LOS LLANOS
SEDE BARCELONA

CONTENIDO:
PLANTA TERCER Y CUARTO PISO
PLANTA CUBIERTAS

ESCALA: **1: 50** FECHA: **AGOSTO DE 2014**

ARCHIVO:
AR03- LEVANTAMIENTO CIENCIAS BASICAS.DWG

PLANO ARQUITECTONICO:
03
DE **06**

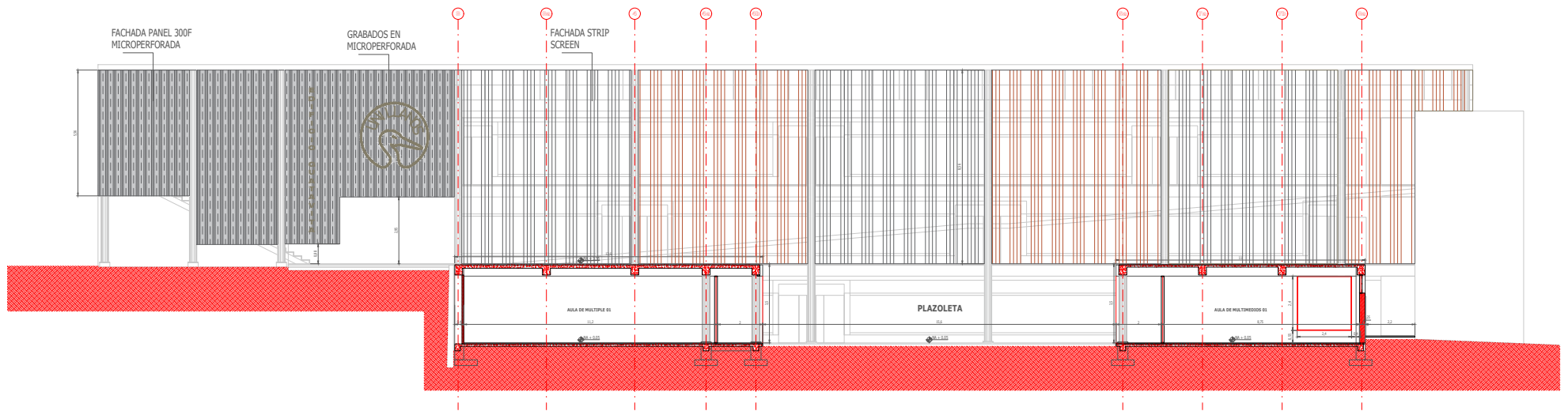

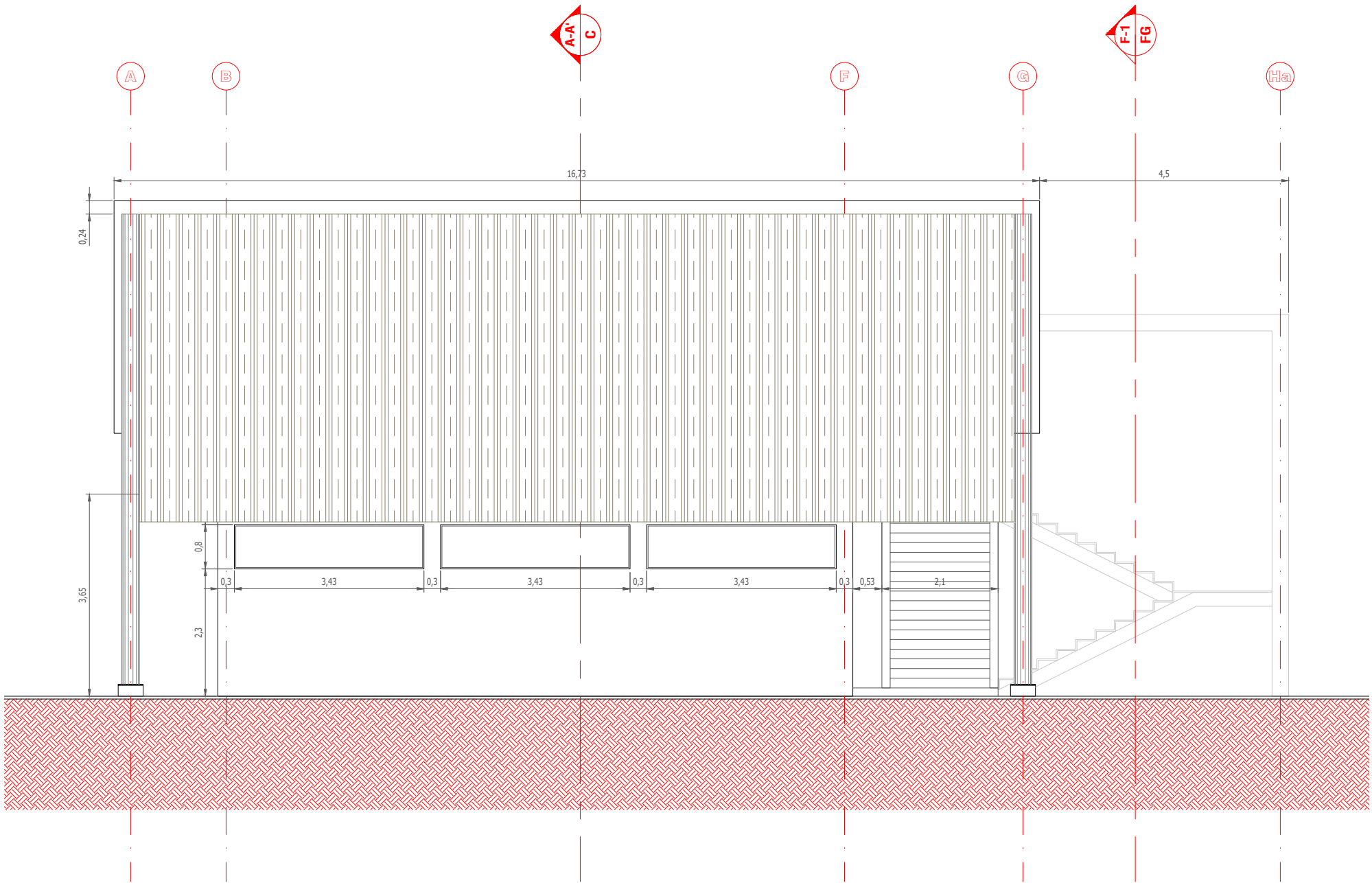

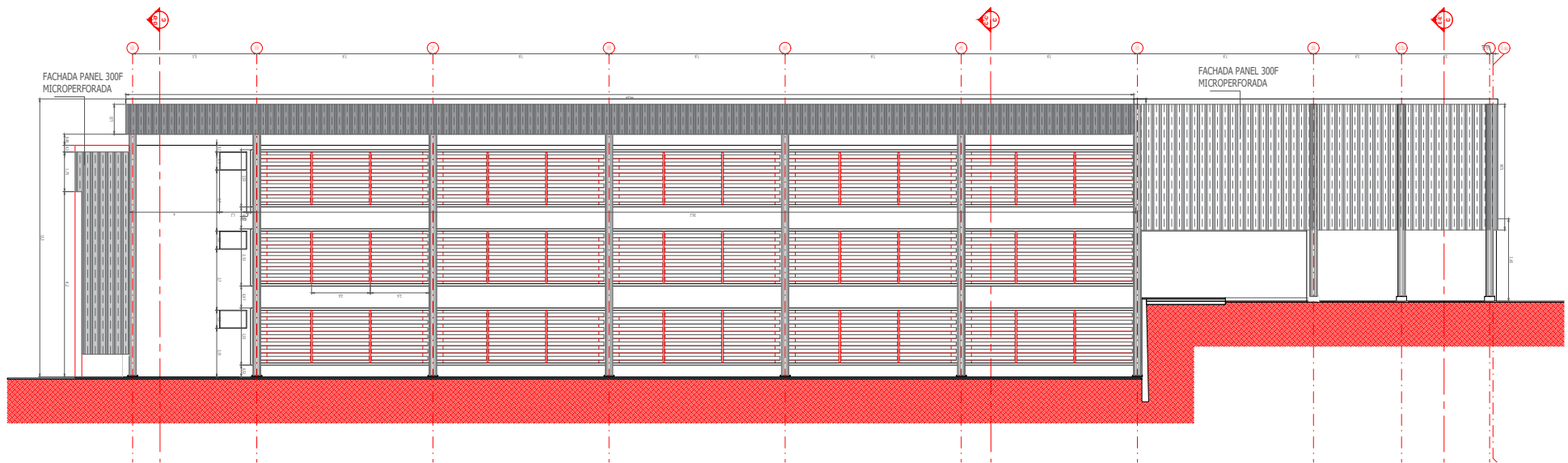

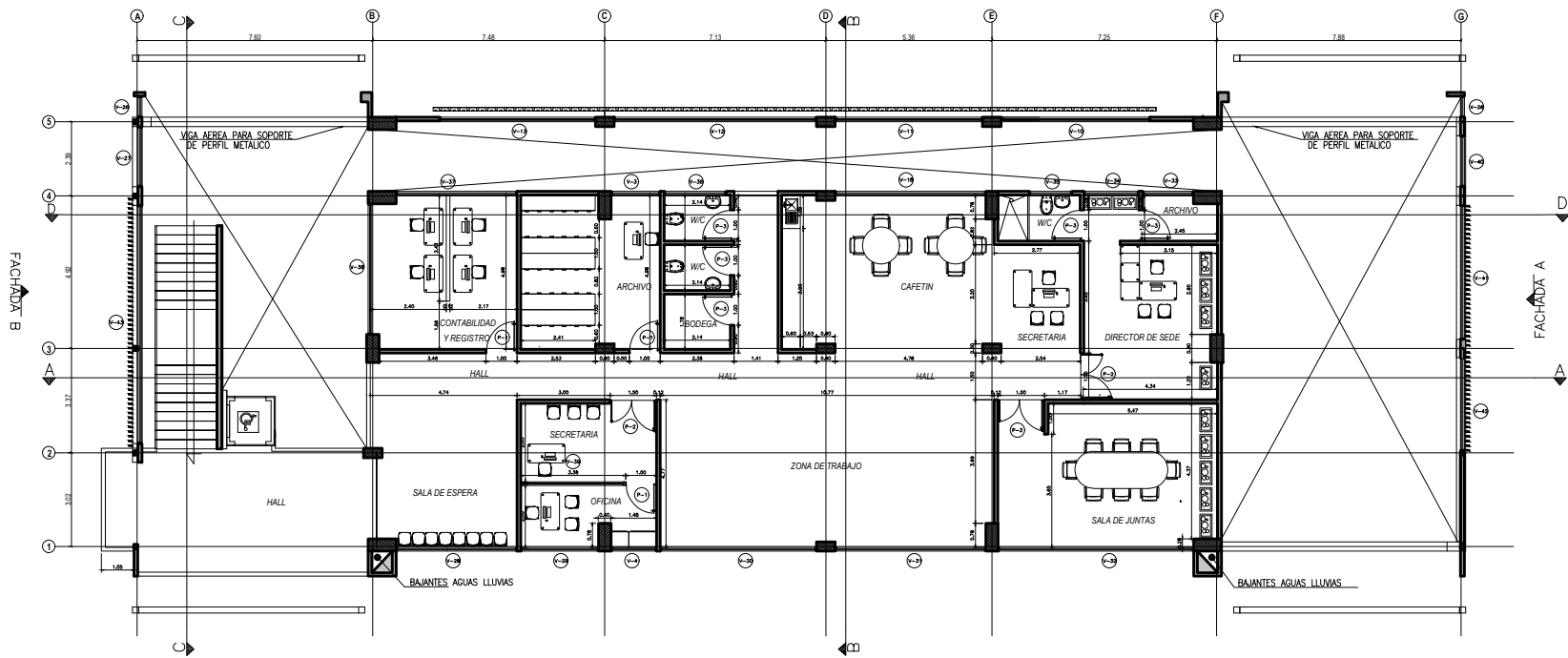

PLANTA DE SEGUNDO PISO

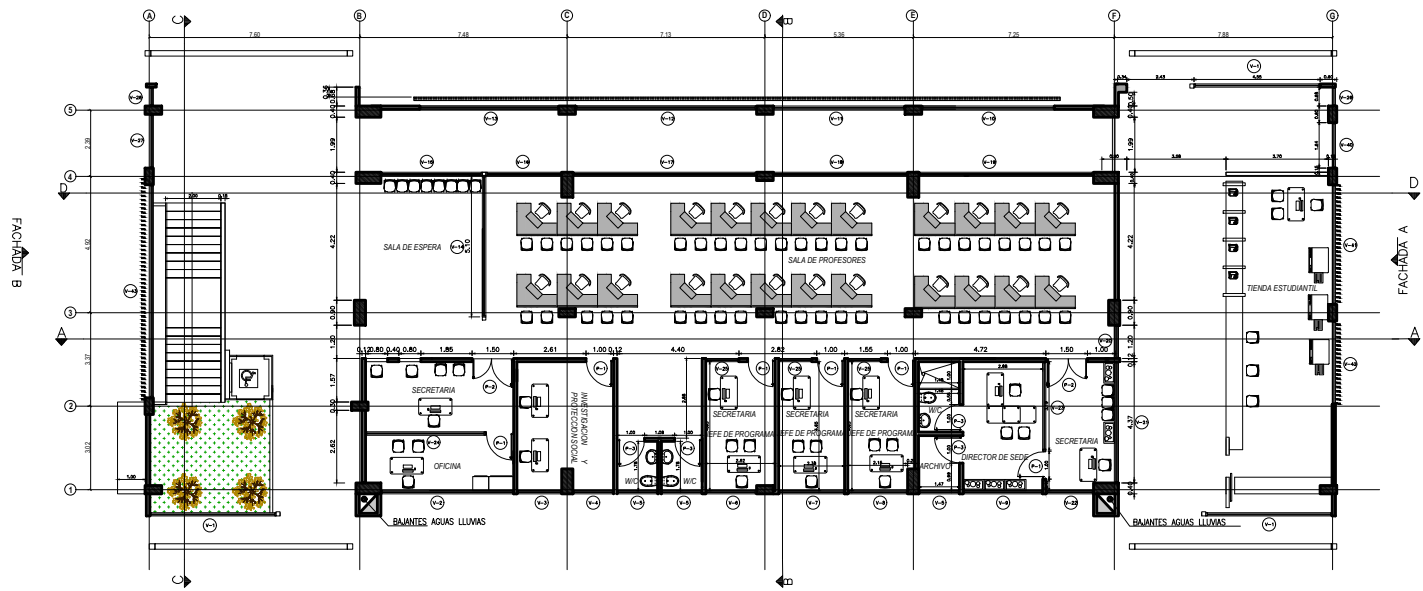

PLANTA DE PRIMER PISO

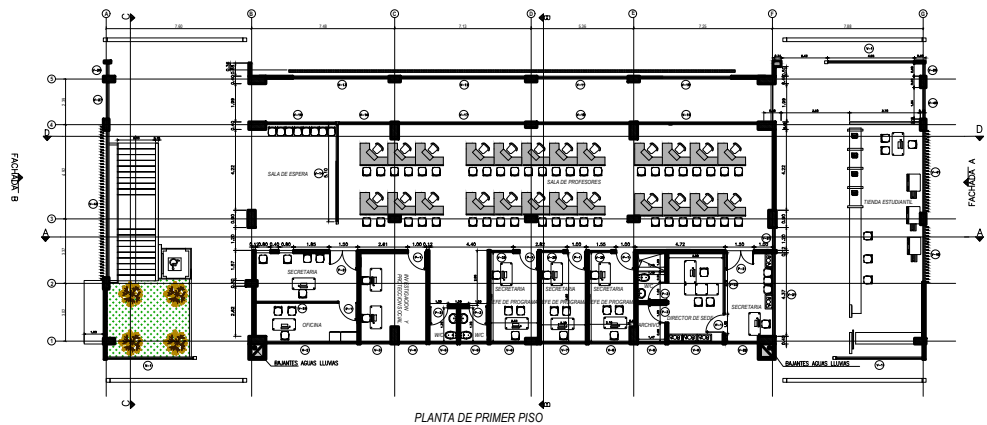

PLANTA DE PRIMER PISO

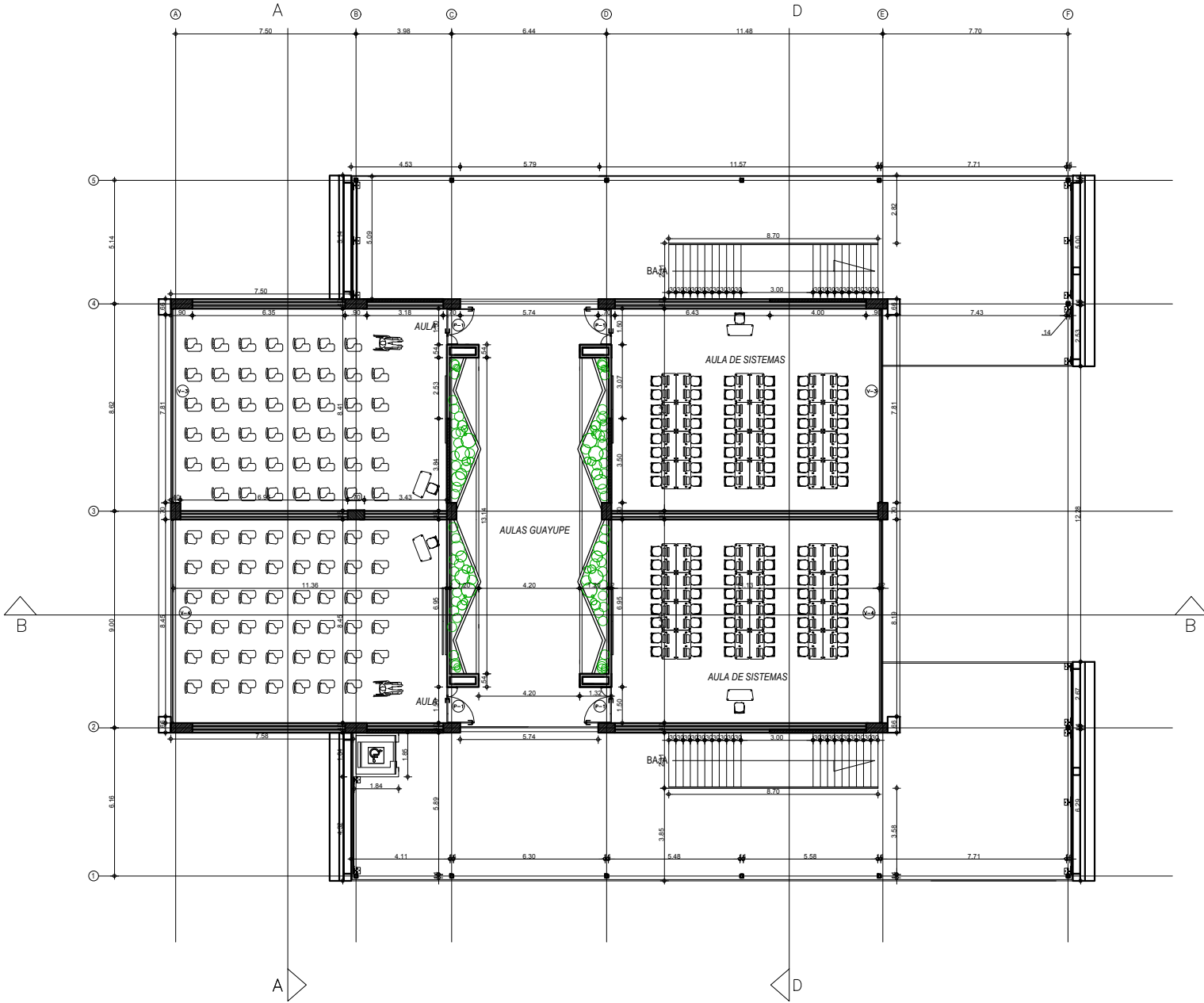

PLANTA CUARTO PISO

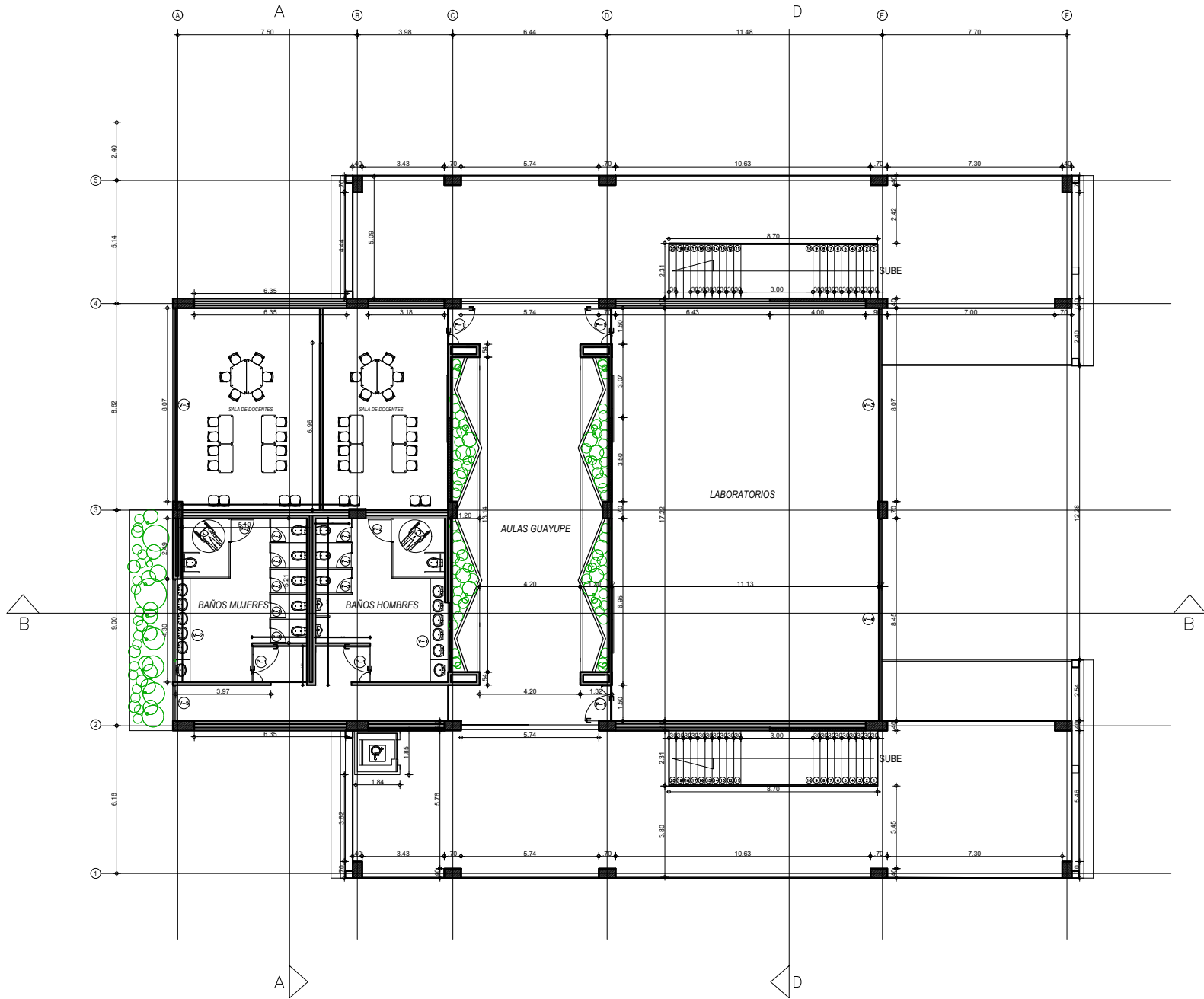

PLANTA PRIMER PISO

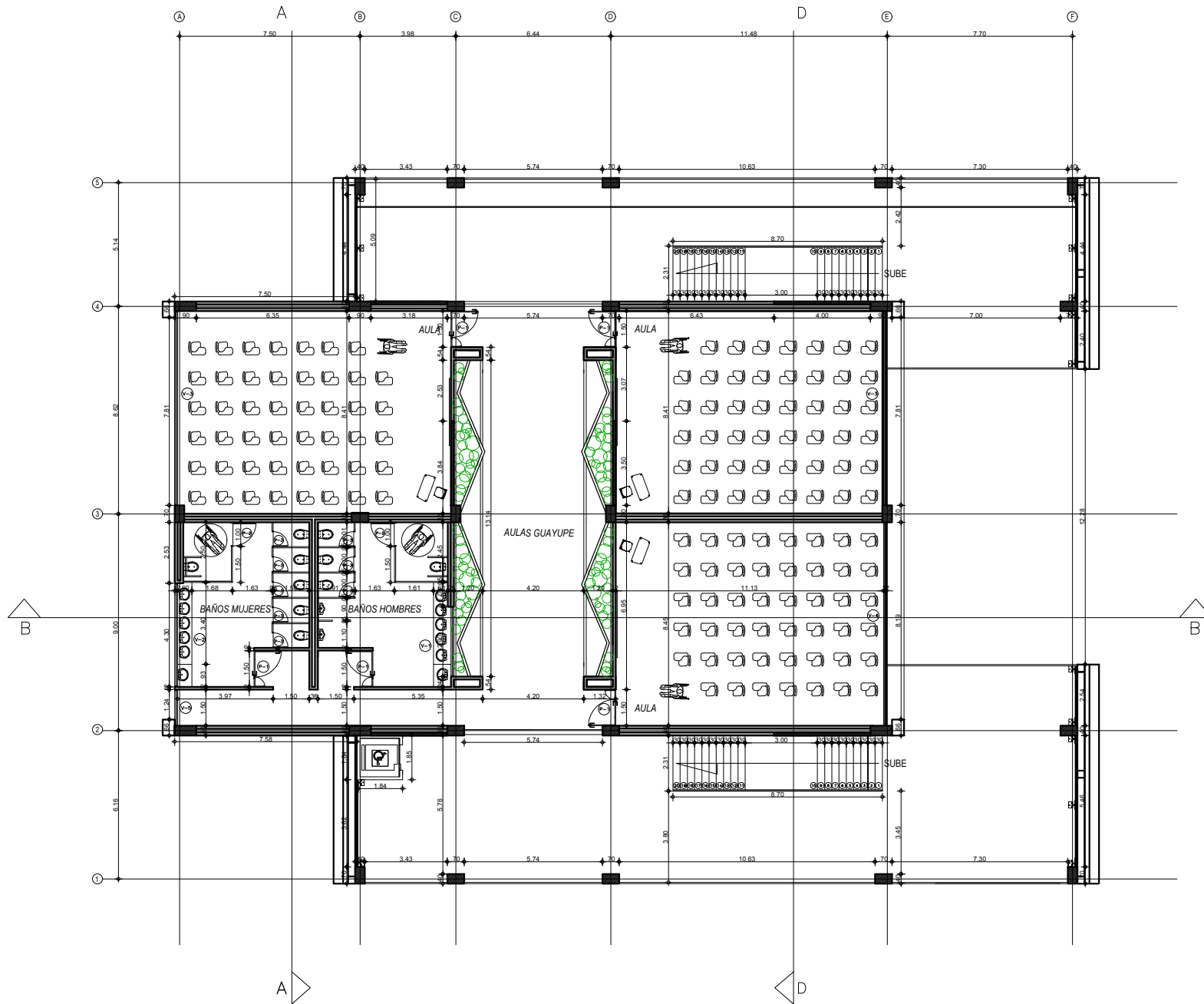

PLANTA SEGUNDO PISO

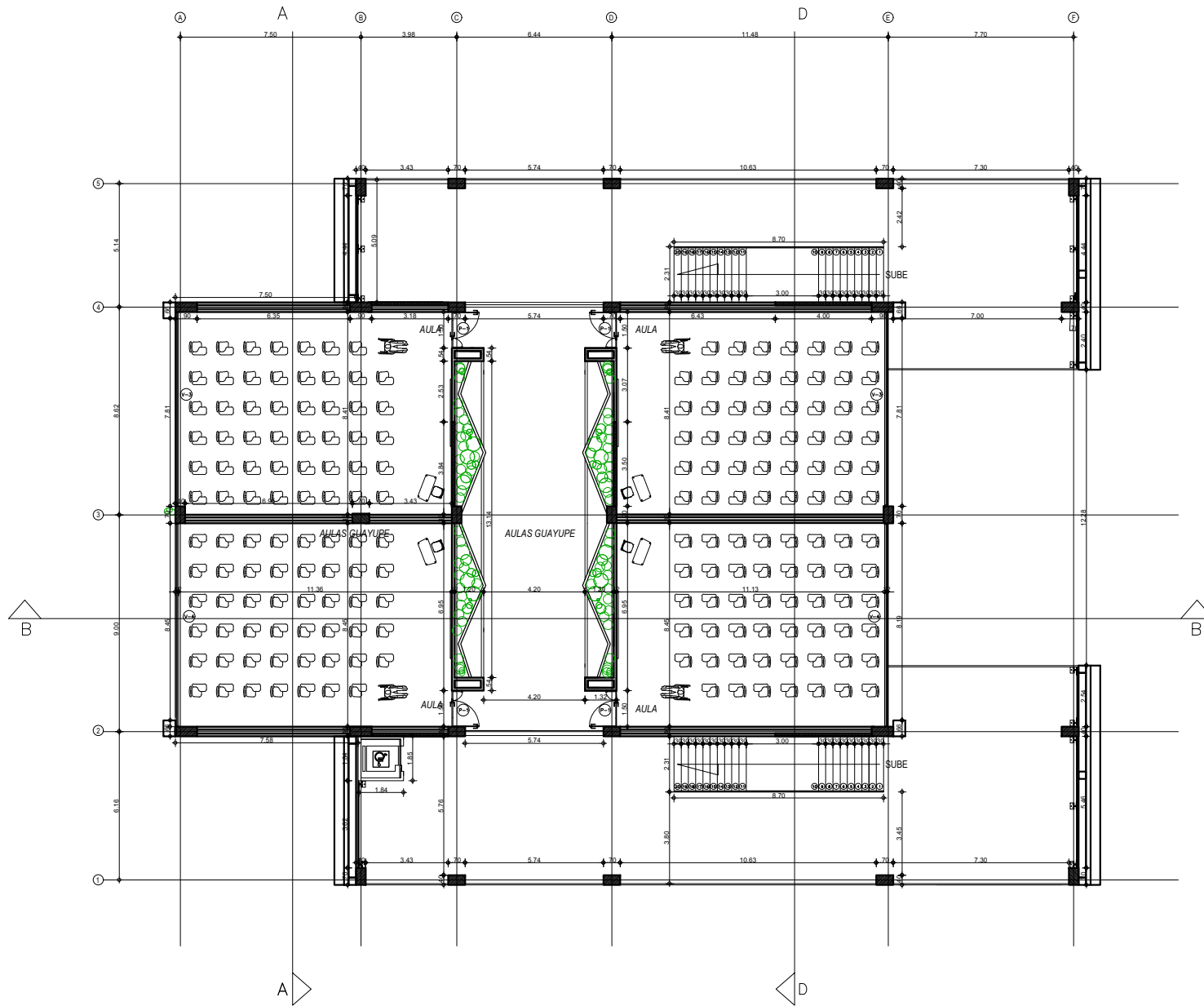

PLANTA TERCER PISO